

公民連携 事例で学ぶ 公有地活用

第22回のテーマは「公有地活用」で
自治体担当者様向けのセミナー内容となっております。
是非、この機会にご視聴・ご参加ください。

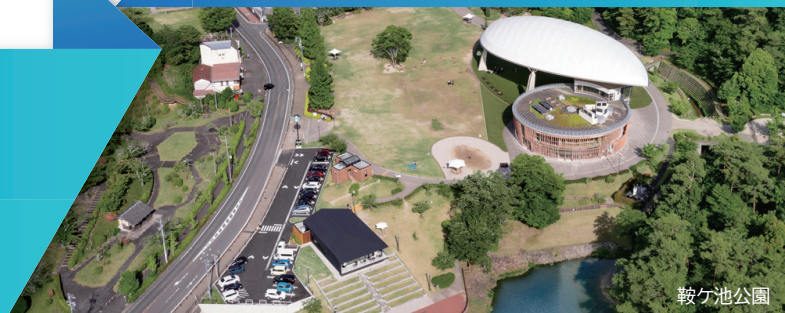

鞍ヶ池公園



旧総曲輪小学校跡地複合施設



当日はセミナー終了後、各会場にて個別相談会を開催致しますので、今抱える課題やお悩み等ご相談ください。

講演 ① 13:05~13:35

旧総曲輪小学校跡地活用事業

1995年富山市役所入庁、企画調整課で中心市街地における統合小学校跡地などの官民連携手法による活用事業に従事。今年度から行政経営課に配属され、市全体の官民連携・ファンリティマネジメントの推進などに取り組む。



岸 聡之 氏

富山市企画管理部
行政経営課 課長

講演 ② 13:35~14:05

鞍ヶ池公園ミライプロジェクト

1998年豊田市役所入庁。産業労政課での企業誘致を経て、公園課、緑の推進課、公園緑地管理課、公園緑地つかう課など課名の変遷とともに公園行政に従事。官民連携・官民共創を真の姿の追求。



打田 知充 氏

豊田市都市整備部
公園緑地つかう課 担当長

講演 ③ 14:05~14:35

旧那古野小学校 施設活用事業 ～なごのキャンパスに至るまで

2001年度名古屋市役所入庁。建築技術職として、民間事業者との万博会場共同整備運営、民間開発に関する補助・建築基準法許認可、東山動植物園内の民間営業施設等整備、リニア関連名古屋駅前広場整備調整などの業務を経て、2019年度より現職にて民間開発事業に関する調整、公有地活用等に従事。



堀 啓輔 氏

名古屋市住宅都市局
まちづくり企画課 開発調整係長

講演 ④ 14:35~15:05

越前市、武生中央公園 にぎわい施設事業

1999年名古屋支店流通建築リース営業所入社、福井営業所、奈良支店を経て、2020年より現名古屋支社勤務。福井営業所時、越前市の武生中央公園ににぎわい施設の整備を行う。



青山 優実 氏

大和リース株式会社名古屋支社
流通建築リース営業所 課長

日 時 2023年1月24日(火) 13:00~15:10 終了予定

会 場 大和リース株式会社 名古屋支社 富山支店

TV会議による配信同時中継

岐阜営業所 三重支店 静岡支店
浜松営業所 福井営業所 金沢支店 新潟支店

参加費 無料

主催:大和リース株式会社 後援:国土交通省

WEB(Zoom)
配信同時中継

下記のQRコードから
事前申込できます。



裏面の参加申し込み方法をご覧ください▶▶▶

参加申込について

- 申込締切日 2023年1月17日(火)まで **先着順**
- 参加お申し込みは、申込専用サイトまたは下記FAXよりお願いします。

自治体名					
所属部署					
参加人数	1人	2人	3人	4人	5人以上
フリガナ					
参加者氏名					部署・役職
フリガナ					
参加者氏名					部署・役職
フリガナ					
参加者氏名					部署・役職
連絡先					
代表者メールアドレス	@				
参加方法 (どれかに✓)	<input type="checkbox"/> 静岡支店	<input type="checkbox"/> 浜松営業所	<input type="checkbox"/> 名古屋支社	<input type="checkbox"/> 岐阜営業所	<input type="checkbox"/> 三重支店
	<input type="checkbox"/> 福井営業所	<input type="checkbox"/> 金沢支店	<input type="checkbox"/> 富山支店	<input type="checkbox"/> 新潟支店	<input type="checkbox"/> オンライン

右記のQRコードを読み取っていただくと、申込専用サイトからお申し込みができます。(申込専用サイトからお申込みの場合はFAX不要です。)



申込後、当日の参加方法を別途メールにてご案内します。

※オンラインで機材がない場合、出張配信もいたしますので個別にご相談下さい(先着順・若干名)

(お預かりした個人情報の利用目的)

個人情報保護法を遵守し、弊社又は弊社グループ企業が行う次の事業【※】に関するご案内・ご提案・契約の締結・履行、アフターサービスの実施、お客様への連絡・通信、新しい商品・サービスの開発、およびお客さまに有益と思われる情報の提供などのために、お客さまの個人情報を利用させていただきます。なお、講師および国交省に対し、参加者名簿(自治体名、所属、役職、氏名に限る)を提出し、共有しますことをご了承下さい。【※】(主たる事業)建設工事、不動産販売、不動産賃貸、不動産仲介、リフォーム、商業施設開発、集合住宅、仮設建物リース、自動車リース、物品販売、損害保険代理店、環境・エネルギーなどの各事業。

会場のご案内

アクセス

ささしまライブ駅(あおなみ線)より徒歩4分
名古屋駅より徒歩12分



参加申込後の流れ及び注意事項

- ・参加申込後、当日の参加方法を別途メールにてご案内します。前日までに案内が届かない場合はお手数ですが最寄りの大和リースにお問合せ下さい。
- ・当日は12:30からオンラインセミナー会場に入場可能です。
- ・通信の障害、運営上のトラブル等によりやむを得ず視聴が困難となった場合、参加者限定の「見逃し配信」を予定しています。ご了承下さい。
- ・**市内で会場や視聴用機器の確保ができない場合は大和リースにご相談下さい。**先着順で個別に対応します。
- ・当日の操作、通信等に関するお問い合わせは、下記の電話番号より最寄りの大和リースにお問い合わせ下さい。
- ・参加者の皆さまにおかれましては、マスクのご着用や消毒液のご使用等をお願いをすることがございます。また、基礎疾患等のある方は健康状態にご留意いただき、出席をみあわせることもご検討ください。なお、当日は十分な感染防止対策を講じるため、座席数を少なくしており、参加者の安全が確保できない場合には、ご入場を制限させていただく場合もありますので、予めご了承ください。



大和リース株式会社 名古屋支社

〒453-0872 名古屋市中村区平池町4丁目60番地9
大和ハウス名古屋ビル15階

Tel 052-307-6862 Fax 052-307-6863

建設業許可番号・国土交通大臣許可(特-2)第5903号
宅地建物取引業者免許番号・国土交通大臣(9)第3836号

www.daiwalease.co.jp

We Build ECO | 森林育成紙™使用

お問い合わせは
規格建築営業所

Tel 052-307-6862

担当 菅沼 幹人