北関東
甲信
地区

第28回 公民連携Dチャンネル エリア版

課題に向き合うPPP
～各地区のトレンドから探る公民連携の可能性～

公民連携による老朽化施設の再編事例

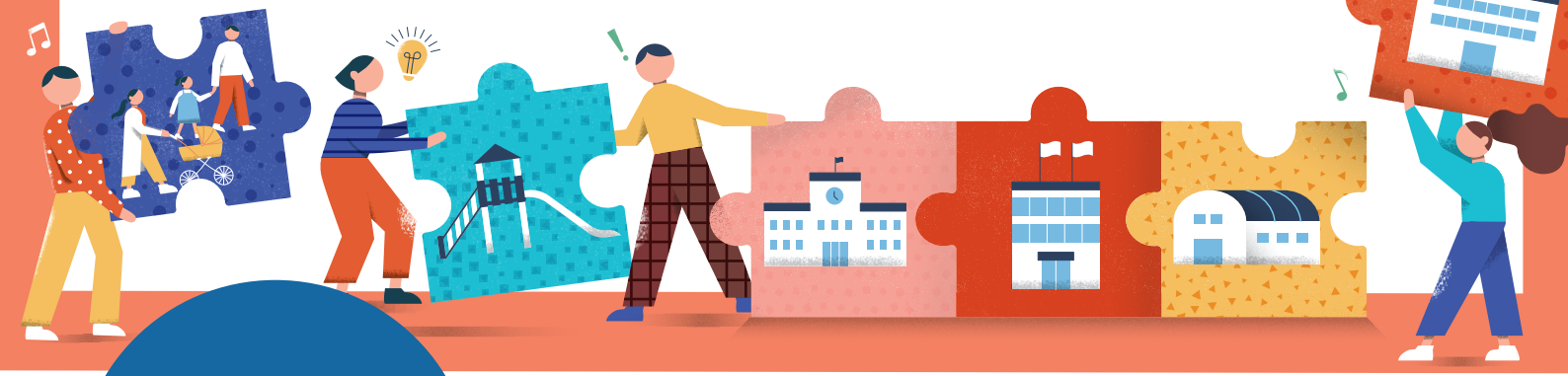

2026 10.27 火

13:30～16:00
（開場13:00）

会場 前橋工科大学 メイビットホール
〒371-0816 群馬県前橋市上佐鳥町460番地1

- 参加費 無料
- 要事前 申込
- 自治体職員 優先
- LIVE 各会場をつないで ライブ開催！ ※Zoomによる配信も実施

13:35～14:05 講演①



公立大学法人 前橋工科大学
准教授 博士（工学）
堤 洋樹 氏

PPPの基礎
～老朽化施設の再編～

14:06～14:31講演②



利根沼田広域市町村圏
振興整備組合
一般廃棄物処理推進室 係長
戸部 隆之 氏

「テラス沼田」
～商業施設から市役所を中心とした複合施設へ～

14:45～15:10 講演③



下野市役所
生涯学習文化課生涯学習推進グループ
課長補佐
猪瀬 貴之 氏

「石橋複合施設」
～老朽化した公民館と児童館機能、民間施設を複合・集約化～

15:11～15:26 講演④

大和リース株式会社
宇都宮支店 規格建築営業所
上席主任
廣村 武一 氏

大和リース実績発表
「学びの社 ののいちカミーノ」

15:27～15:57 グループディスカッション

前橋工科大学 **堤 洋樹 氏** × 利根沼田広域市町村圏振興整備組合 **戸部 隆之 氏** × 下野市役所 **猪瀬 貴之 氏**

進行：大和リース株式会社 群馬支店 規格建築営業所 営業所長 水本 慎一郎 氏

16:10～16:40 事前予約制 個別相談会

講演終了後、各会場にて個別相談会（事前予約制）を開催します。
まちづくり、公民連携事業の推進に関する課題やお悩みなど、お気軽にご相談ください。

公民連携 PPPセミナー — D CH

大和リースは国土交通省「PPP協定」のパートナーとして2017年よりPPPセミナー「公民連携Dチャンネル」を開催しています。

参加申し込み方法は裏面へ

〈主催〉大和リース株式会社 〈後援〉国土交通省

公民連携による新たな価値共創へ。皆様のご参加をお待ちしています。

Think Globally, Act Locally

社会潮流と地域課題、
双方を見据えて価値ある発信を

公共と民間、有識者など、多彩なステークホルダーが
知見やアイデアをシェアし、つながることで、
地域の課題解決につながる新たなイノベーションが生まれます。
大和リースはPPPセミナー「公民連携Dチャンネル」を通じて、
サステナブルなまちの未来に貢献します。

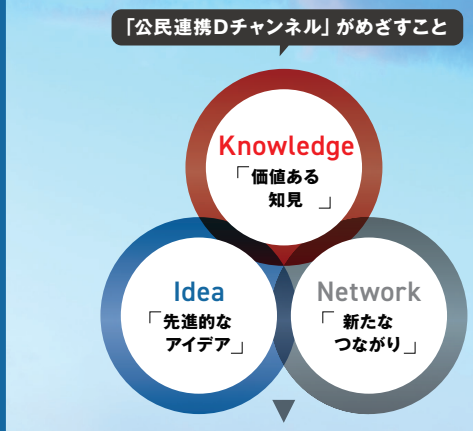

参加申し込み方法について

- ○専用Webサイトより参加申し込みを受け付けます。
- ○申込締切日 **2026年 10月 22日（木）まで** 先着順
- ○参加費無料
- ○要事前申込
- ○自治体職員 優先







申し込み方法 1 二次元コードからアクセス

右記コードから申し込みフォームにアクセスしてください。

申し込み方法 2 URLからアクセス

下記URLから申し込みフォームにアクセスしてください。

https://forms.cloud.microsoft/r/HhsgtiBRhm

申し込み方法 3 検索エンジンからアクセス

検索エンジンを利用し「公民連携Dチャンネル」で
WEBサイトにアクセスしてください。

公民連携Dチャンネル

（お預かりした個人情報の利用目的）

弊社は、個人情報保護法を遵守し、弊社又は弊社グループ企業が行う次の事業※に関するご案内・ご提案・契約の締結・履行、アフターサービスの実施、お客様への連絡・通信、新しい商品・サービスの開発、およびお客様に有益と思われる情報の提供などのために、お客様の個人情報を利用させていただきます。なお、講師および国土交通省に対し、参加者名簿（自治体名、所属、役職、氏名に限る）を提出し、共有しますことをご了承ください。

※（主たる事業）建設工事、不動産販売、不動産賃貸、不動産仲介、リフォーム、商業施設開発、集合住宅、仮設建物リース、自動車リース、物品販売、損害保険代理店、環境・エネルギーなどの各事業

参加申し込み後の流れ及び注意事項	○参加申し込み後、当日の参加や視聴方法について、別途メールにてご案内します。セミナー前日までに案内が届かない場合は、お手数ですが弊社担当者までお問い合わせください。 ○後日、見逃し配信（参加者限定）を予定しています。

Daiwa Lease®
大和ハウスグループ

大和リース株式会社 さいたま支店

〒336-0025 埼玉県さいたま市南区文蔵1-19-17
Tel：048-836-0481 Fax：048-836-0480
建設業許可番号・国土交通大臣許可(特-7)第5903号
宅地建物取引業者免許番号・国土交通大臣(9)第3836号
www.daiwalease.co.jp

お問い合わせは
規格建築営業所
Tel：048-836-0481
担当：今泉

We Build ECO | 森林育成紙®使用