中部
北陸
地区

第28回 公民連携Dチャンネル エリア版

課題に向き合うPPP
～各地区のトレンドから探る公民連携の可能性～

学校施設の再構成
～統廃合、長寿命化を越えた発想転換～

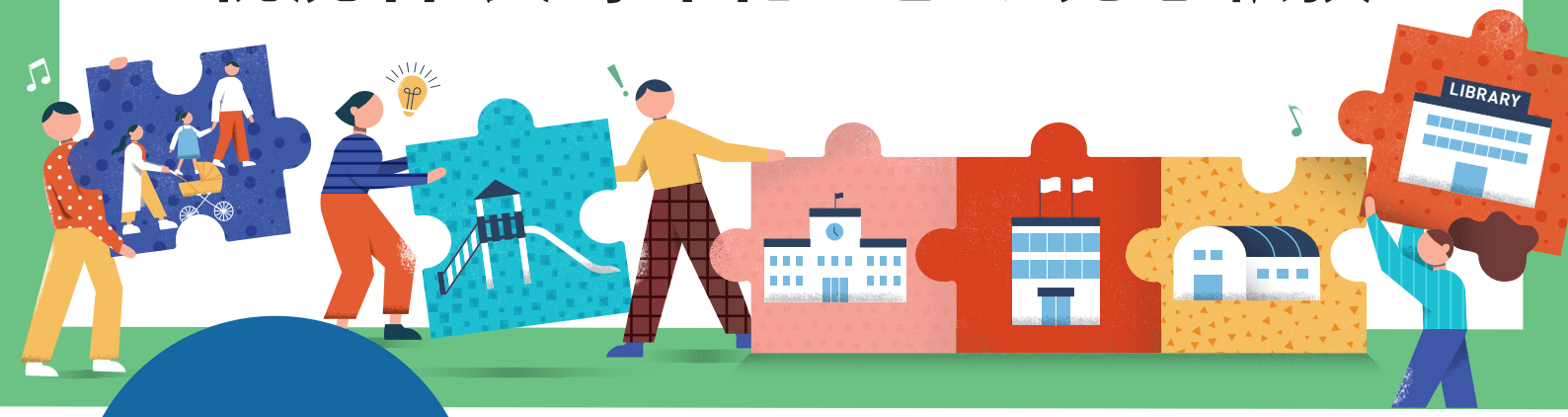

2026 10.30 金

13:20～16:00
（開場13:00）

会場 大和リース株式会社 名古屋支社

〒453-0872 愛知県名古屋市中村区平池町四丁目60番地9 大和ハウス名古屋ビル15階

- 参加費 無料
- 要事前 申込
- 自治体職員 優先
- 各会場をつないで ライブ開催！ ※Zoomによる配信も実施

13:30～14:20 講演①



東洋大学国際PPP研究所
シニアリサーチパートナー
南 学 氏

義務教育学校を軸にした学校再編成の可能性

14:20～14:45 講演②



北海道安平町
教育委員会 前教育次長
永桶 憲義 氏

安平町立早来学園の取り組みについて

14:45～15:10 講演③



株式会社アクアティック
代表取締役社長
田坂 英郁 氏

PPPにおける公共スポーツ施設運営
～東海地域におけるプール施設を対象とした学校連携を事例として～

15:10～15:20 講演④

大和リース株式会社
名古屋支社 規格建築第一営業所
営業一課 課長
中山 博滋 氏

大和リースの実績
公民連携で整備する学校施設

15:30～16:00 パネルディスカッション

北海道安平町 **永桶 憲義 氏** × 株式会社アクアティック **田坂 英郁 氏** × 大和リース株式会社 名古屋支社 規格建築第一営業所 営業所長 **中島 純一 氏**

ファシリテーター：東洋大学国際PPP研究所 **南 学 氏**

16:10～16:40 事前予約制 個別相談会

講演終了後、各会場にて個別相談会(事前予約制)を開催します。

まちづくり、公民連携事業の推進に関する課題やお悩みなど、お気軽にご相談ください。

公民連携 PPPセミナー — D CH

大和リースは国土交通省「PPP協定」のパートナーとして2017年よりPPPセミナー「公民連携Dチャンネル」を開催しています。

参加申し込み方法は裏面へ

〈主催〉大和リース株式会社 〈後援〉国土交通省

公民連携による新たな価値共創へ。皆様のご参加をお待ちしています。

Think Globally, Act Locally

社会潮流と地域課題、
双方を見据えて価値ある発信を

公共と民間、有識者など、多彩なステークホルダーが
知見やアイデアをシェアし、つながることで、
地域の課題解決につながる新たなイノベーションが生まれます。
大和リースはPPPセミナー「公民連携Dチャンネル」を通じて、
サステナブルなまちの未来に貢献します。



参加申し込み方法について

- ○ 専用Webサイトより参加申し込みを受け付けます。
- ○ 申込締切日 2026年 10月 27日(火)まで 先着順
- ○ 参加費無料
- ○ 要事前申込
- ○ 自治体職員 優先







申し込み方法 1 二次元コードからアクセス

右記コードから申し込みフォームにアクセスしてください。

申し込み方法 2 URLからアクセス

下記URLから申し込みフォームにアクセスしてください。

https://forms.cloud.microsoft/r/1j7k2duAtx

申し込み方法 3 検索エンジンからアクセス

検索エンジンを利用し「公民連携Dチャンネル」で
WEBサイトにアクセスしてください。

公民連携Dチャンネル

(お預かりした個人情報の利用目的)

弊社は、個人情報保護法を遵守し、弊社又は弊社グループ企業が行う次の事業※に関するご案内・ご提案・契約の締結・履行、アフターサービスの実施、お客様への連絡・通信、新しい商品・サービスの開発、およびお客様に有益と思われる情報の提供などのために、お客様の個人情報を利用させていただきます。なお、講師および国土交通省に対し、参加者名簿(自治体名、所属、役職、氏名に限る)を提出し、共有しますことをご了承ください。

※(主たる事業)建設工事、不動産販売、不動産賃貸、不動産仲介、リフォーム、商業施設開発、集合住宅、仮設建物リース、自動車リース、物品販売、損害保険代理店、環境・エネルギーなどの各事業

参加申し込み後の流れ及び注意事項	○ 参加申し込み後、当日の参加や視聴方法について、別途メールにてご案内します。セミナー前日までに案内が届かない場合は、お手数ですが弊社担当者までお問い合わせください。 ○ 後日、見逃し配信(参加者限定)を予定しています。

Daiwa Lease
大和ハウスグループ

大和リース株式会社 名古屋支店
〒453-0872 愛知県名古屋市中村区平池町四丁目60番地9 大和ハウス名古屋ビル15階
Tel:052-307-6860 Fax:052-307-6861
建設業許可番号・国土交通大臣許可(特-7)第5903号
宅地建物取引業者免許番号・国土交通大臣(9)第3836号
www.daiwalease.co.jp

We Build ECO | 森林育成紙®使用

お問い合わせは
規格建築営業所
Tel:052-307-6860
担当: 中島