九州
沖縄
地区

第28回 公民連携Dチャンネル エリア版

課題に向き合うPPP
～各地区のトレンドから探る公民連携の可能性～

人口10万人以下の自治体のPPPを考える

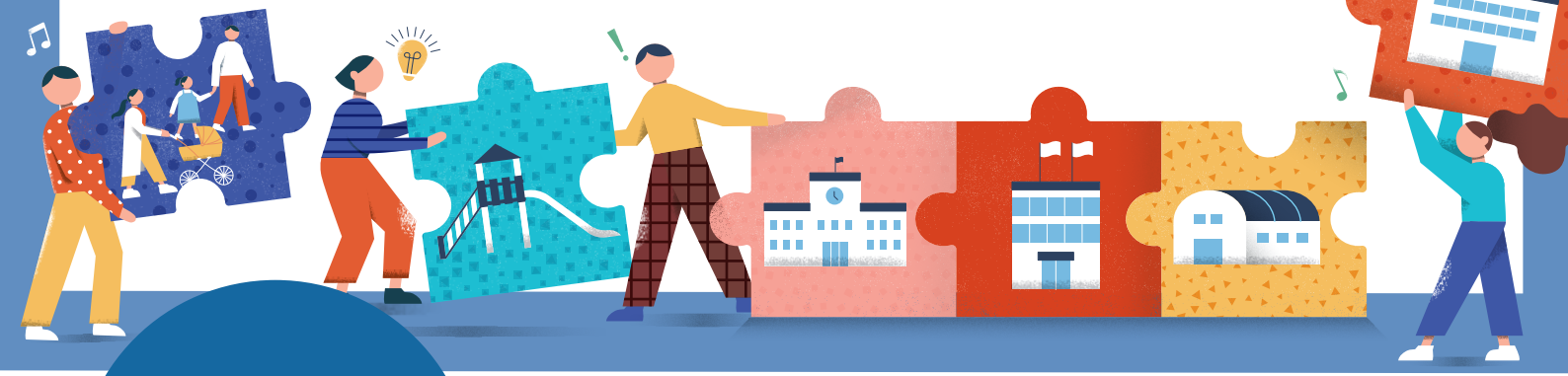

2026
11.4 水
13:30～15:50
（開場13:00）

会場 TKPガーデンシティPREMIUM天神スカイホール
〒810-0001 福岡県福岡市中央区天神1-4-1 西日本新聞会館16階

参加費 無料
要事前 申込
自治体職員 優先
LIVE 各会場をつないでライブ開催！
※Zoomによる配信も実施

13:35～14:05 講演①



特定非営利活動法人
リデザインマネジメント研究所
地域共創推進室マネジャー
芝 賢明 氏

小規模自治体の未来を拓く公民連携

14:05～14:35 講演②



宮城県美里町
教育委員会事務局長
佐藤 功太郎 氏

【事例①】
学校を核としたまちづくりへの挑戦

14:35～15:05 講演③



沖縄県豊見城市
総務部管財課 課長
平田 哲啓 氏

【事例②】
随意契約保証型の公民連携について

15:20～15:30 講演④

大和リース株式会社
福岡支社
規格建築第一営業所
川西 裕也 氏

大和リースの取り組み紹介
～PPPの様々な事業手法～

15:30~15:50 パネルディスカッション

リデザインマネジメント研究所 芝 賢明 氏 × 美里町 佐藤 功太郎 氏 × 豊見城市 平田 哲啓 氏

進行:大和リース株式会社 福岡支社 規格建築営業第一営業所 主任（国際PPP研究センターリサーチパートナー）下田 啓太 氏

16:00~16:30 事前予約制 個別相談会

講演終了後、各会場にて個別相談会(事前予約制)を開催します。
まちづくり、公民連携事業の推進に関する課題やお悩みなど、お気軽にご相談ください。

公民連携 PPPセミナー — D CH

大和リースは国土交通省「PPP協定」のパートナーとして2017年よりPPPセミナー「公民連携Dチャンネル」を開催しています。

参加申し込み方法は裏面へ

〈主催〉大和リース株式会社 〈後援〉国土交通省 〈協力〉株式会社産学連携機構九州 九州PPPセンター

公民連携による新たな価値共創へ。皆様のご参加をお待ちしています。

Think Globally, Act Locally

社会潮流と地域課題、
双方を見据えて価値ある発信を

公共と民間、有識者など、多彩なステークホルダーが
知見やアイデアをシェアし、つながることで、
地域の課題解決につながる新たなイノベーションが生まれます。
大和リースはPPPセミナー「公民連携Dチャンネル」を通じて、
サステナブルなまちの未来に貢献します。



参加申し込み方法について

- ○専用Webサイトより参加申し込みを受け付けます。
- ○申込締切日 2026年 10月 29日（木）まで 先着順
- ○参加費無料
- ○要事前申込
- ○自治体職員 優先







申し込み方法 1 二次元コードからアクセス

右記コードから申し込みフォームにアクセスしてください。

申し込み方法 2 URLからアクセス

下記URLから申し込みフォームにアクセスしてください。

https://forms.cloud.microsoft/r/cNePC6ZgRS

申し込み方法 3 検索エンジンからアクセス

検索エンジンを利用し「公民連携Dチャンネル」で
WEBサイトにアクセスしてください。

公民連携Dチャンネル

（お預かりした個人情報の利用目的）

弊社は、個人情報保護法を遵守し、弊社又は弊社グループ企業が行う次の事業※に関するご案内・ご提案・契約の締結・履行、アフターサービスの実施、お客様への連絡・通信、新しい商品・サービスの開発、およびお客様に有益と思われる情報の提供などのために、お客様の個人情報を利用させていただきます。なお、講師および国土交通省に対し、参加者名簿（自治体名、所属、役職、氏名に限る）を提出し、共有しますことをご了承ください。

※（主たる事業）建設工事、不動産販売、不動産賃貸、不動産仲介、リフォーム、商業施設開発、集合住宅、仮設建物リース、自動車リース、物品販売、損害保険代理店、環境・エネルギーなどの各事業

参加申し込み後の流れ及び注意事項	○参加申し込み後、当日の参加や視聴方法について、別途メールにてご案内します。セミナー前日までに案内が届かない場合は、お手数ですが弊社担当者までお問い合わせください。 ○後日、見逃し配信（参加者限定）を予定しています。

Daiwa Lease
大和ハウスグループ

大和リース株式会社 福岡支社
〒810-0004 福岡市中央区渡辺通4丁目1番36号 BiVi福岡7F
Tel：092-751-5008 Fax：092-751-5005
建設業許可番号・国土交通大臣許可(特-7)第5903号
宅地建物取引業者免許番号・国土交通大臣(9)第3836号
www.daiwalease.co.jp

We Build ECO | 森林育成紙®使用

お問い合わせは
規格建築営業所

Tel：092-751-5008

担当：成平